# Trace du 12 avril 2022

*Une randonnée proposée par R Rabut*

Randonnée n°20905650

| | | | |
|---|---|---|---|
| **Durée :** | 3h45 | **Difficulté :** | Facile |
| **Distance :** | 11.33km | **Retour point de départ :** | Oui |
| **Dénivelé positif :** | 186m | **Activité :** | A pied |
| **Dénivelé négatif :** | 186m | **Région :** | Massif central |
| **Point haut :** | 367m | **Commune :** | Saint-Boil (71940\|71390) |
| **Point bas :** | 237m | | |

## Description

(**D**) Décris ici les instructions à partir du départ.

(**A**)

### Points de passages

D/A
N 46.648291° / E 4.683833° - alt. 256m - km 0

D/A
N 46.64845° / E 4.683459° - alt. 255m - km 11.32

## Informations pratiques

Donnez-nous votre avis sur : https://www.visorando.com/randonnee-/20905650

*Copie, vente et diffusion interdites - 35G5uOiN*

## Téléchargez l'application Visorando pour suivre cette randonnée

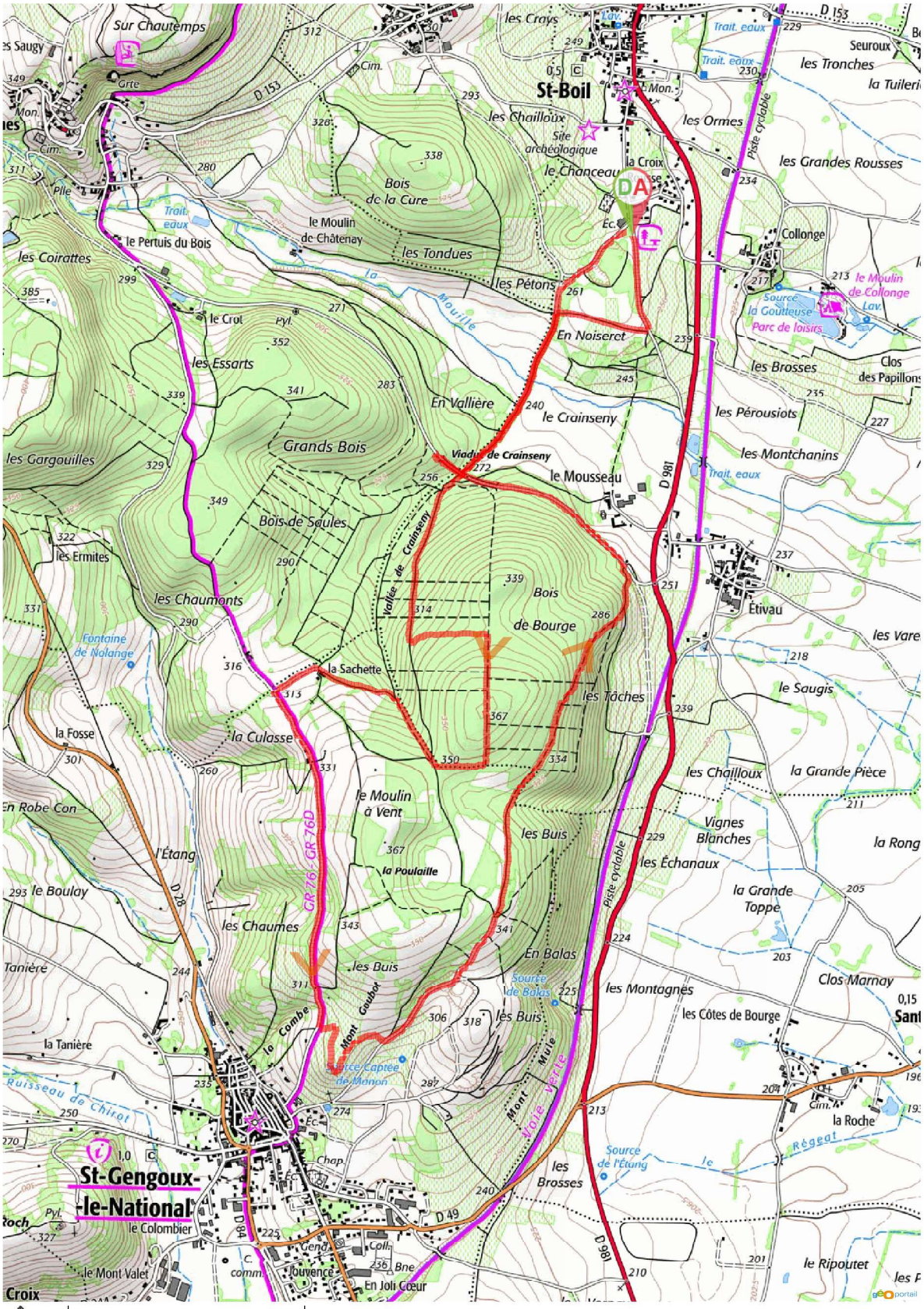


*Visorando et l'auteur de cette fiche ne pourront pas être tenus responsables en cas d'accident survenu sur ce circuit.*